

Il nazismo

Il dopoguerra

Dopo-guerra = Crisi economica, sociale, politica, sanitaria.

Morti della I guerra mondiale:

1.100.000 Austriaci

1.800.000 Tedeschi

600.000 Italiani

1.600.000 Francesi

760.000 Inglesi

1.700.000 Russi

Per un totale di : **più di 7 milioni e mezzo di morti**

Il dopoguerra

Dal 1918 al 1919 si scatena una **PANDEMIA**: la febbre detta “**SPAGNOLA**” che provoca in tutto il mondo

più di 50 milioni di morti

La Francia vorrebbe annientare la Germania, mentre UK e USA cercano di aiutarla per non perdere i guadagni.

Il dopoguerra

Nasce la **Repubblica di WEIMAR:**

costituzione democratica
parlamentare e federale;

i ministri ottengono una
dilazione sui pagamenti
degli indennizzi.



La crisi

La Francia occupa il bacino della Ruhr (carbone e ferro) per punire la Germania dei ritardi dei pagamenti.

Cresce l'inflazione:

	(marchi per comprare 1\$)	(marchi per comprare 1kg di pane)
anno 1921	65	
anno 1922	2420	
giugno 1923	100.000	
luglio 1923	350.000	3.450
agosto 1923	4.600.000	169.000
settembre 1923	100.000.000	1.500.000
ottobre 1923	25.000.000.000	1.700.000.000
novembre 1923	4.200.000.000.000	400.000.000.000

La crisi

Gli operai venivano pagati ogni giorno.

Subito spendevano tutto il guadagno perché il giorno dopo i prezzi potevano essere raddoppiati.

In una settimana le banconote non valevano più nulla.



La crisi



La crisi



Gli anni d'oro

Tra il 1924 e il 1929 gli USA dilazionano le richieste e aiutano la Germania a risollevarsi dalla crisi (opportunità economica).

La Germania sembra migliorare la situazione: si diffonde un clima allegro e spensierato periodo del cinema, del cabaret, della musica...



Gli anni d'oro

L'arte cerca nuovi modi di comunicare: nascono le **AVANGUARDIE**.

Wassily Kandisky

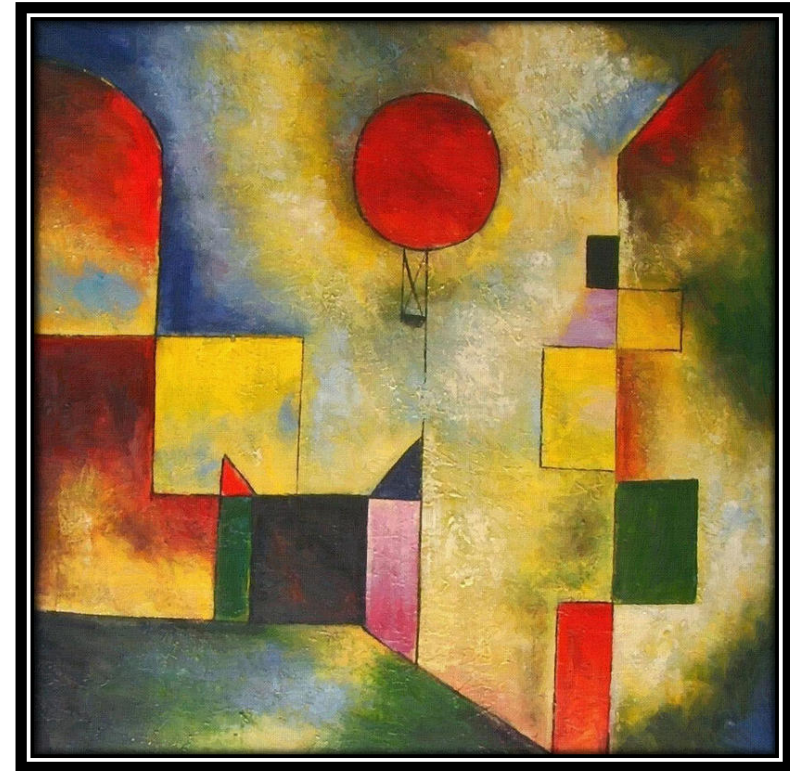
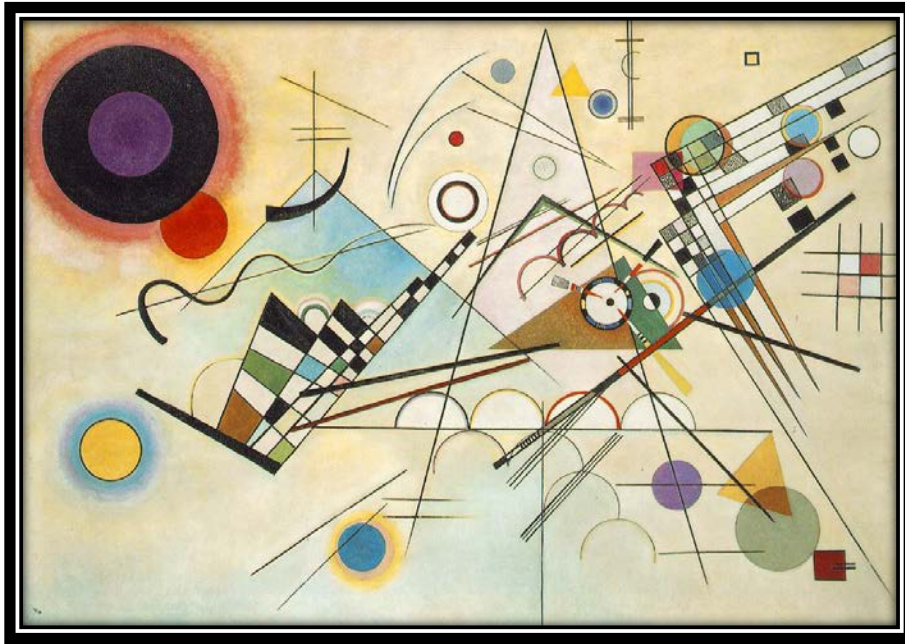

Paul Klee

La crisi americana del 1929 colpisce anche la Germania che torna in ginocchio.

Adolf Hitler

Nasce in Austria nel 1889.

1908: viene respinto
dall'Accademia di belle arti di
Vienna.

1914: partecipa alla I guerra
mondiale. Viene definito
«uomo coraggioso, ma con
scarse capacità di comando».



Il putsch di Monaco

Tra l'8 e il 9 Novembre del 1923: tentativo di colpo di Stato organizzato dal partito Nazionalsocialista di Hitler.

Viene arrestato: scrive il **MEIN KAMPF** (in cui si trova già la **soluzione finale**).

Segue le ideologie razziste di **SPENCER**, **GOBINEAU**, **CHAMBERLAIN** (selezione naturale del più debole).

Fascismo

- Sottomissione
- Obbedienza ai capi
- Stato

Nazismo

- Sottomissione
- Obbedienza ai capi
- Razza

Il nazismo

1925: Hitler esce di galera e riforma il partito

Goebbels a capo della propaganda.



Rohm a capo delle SA
(*Sturmabteilungen*):
squadre d'assalto

Il nazismo

1929: con la crisi economica Hitler aumenta i suoi sostenitori.

	Pil	Produzione industriale	Disoccupati (milioni)
1929	100	100	1,3
1930	91	87	3,1
1932	76	58	6,1
1933	72	52	6,8

	Nazisti	Estrema destra	Centro destra	Centro sinistra	Socialisti e comunisti
1929	2,4%	14,2%	30,2%	29,8%	10,6%
1930	18,3%	7,0%	24,0%	24,5%	13,1%
1932	37,4%	5,9%	15,1%	21,6%	14,5%
1933	43,9%	8,0%	13,2%	18,3%	12,3%

Il nazismo

1932: le elezioni riconfermano **Hindenburg** come presidente, a capo del governo va **von Papen**, un agrario reazionario che supporta le SA. Hitler ottiene 13 milioni di voti.

1933 industriali e agrari chiedono al presidente Hindenburg di consegnare il potere a Hitler \Rightarrow Hitler è cancelliere del Reich e von Papen suo vice.



Il nazismo sale legalmente al potere i nazisti formano un governo di coalizione nazi-conservatore.

Il nazismo

1933: l'incendio del Reichstag (attribuito ai comunisti) dà il pretesto per le “**leggi eccezionali**” che pongono sotto controllo la stampa, i partiti politici e limitano le libertà politiche e civili.



La notte dei lunghi coltelli

Rohm è in disaccordo dall'inizio: vuole SA indipendenti da Hitler.

Hitler non lo permette e crea:

- **Gestapo** (polizia segreta di Stato) con a capo **Goring**;
- **Suprema Corte popolare** per i casi di tradimento (corrispondenti all'OVRA e al tribunale speciale fascisti);
- **SS** (*Shutz- Staffeln*) comandate da **Himmler** e affiancate alle **SA**;
- Himmler crea la **Leibstandarte-SS Adolf Hitler**, un comparto delle SS (120 uomini fedeli a Hitler) a dimostrazione della fedeltà cieca vs. Hitler (al contrario delle SA).

La notte dei lunghi coltelli

Contro il potere
assoluto di Hitler

Per il potere
assoluto di Hitler

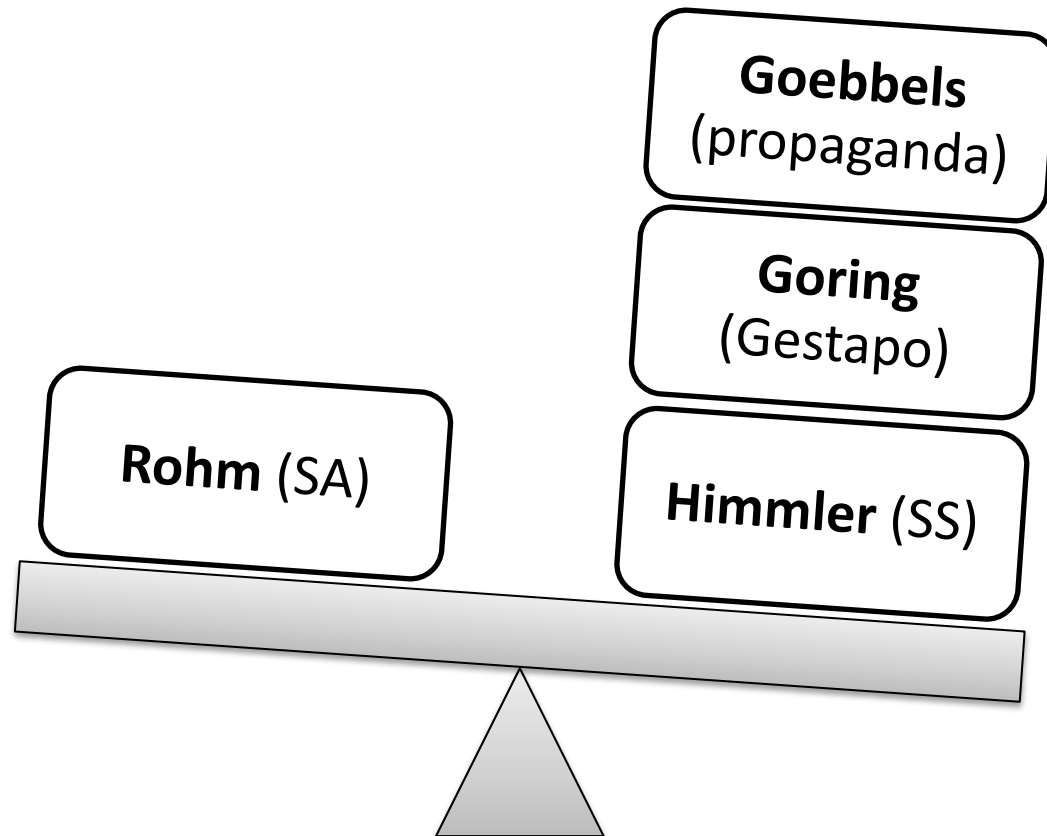

La notte dei lunghi coltelli

Hindegburg e Himmler convincono Hitler che Rohm sta preparando un colpo di Stato, in realtà sta organizzando un summit delle SA.

Hitler afferma: “Questo è il momento, non si può arretrare neanche davanti alle estreme conseguenze; se necessario scorrerà il sangue”.



La notte dei lunghi coltelli

29.06.1934 “notte dei lunghi coltelli”. Hitler manda a Monaco le SS:

- fa arrestare i capi delle SA che si trovano in città;
- posiziona le SS nelle stazioni e fa arrestare gli alti ufficiali delle SA che stavano giungendo per il summit;
- fa arrestare Rohm.

Con l’**Operazione colibrì** Hitler epura tutti i suoi nemici:

- i capi delle SA vengono imprigionati e uccisi;
- le SA sono sottomesse a Hitler.

Il nazismo

4 Settembre 1934: dopo la morte di Hindenburg, Hitler, si proclama **Fuhrer** (condottiero).

Diventa Cancelliere, Presidente e capo delle forze armate ed elimina tutti i partiti tranne il **Partito nazista tedesco**.

Inizia la vera e propria dittatura.



L'ideologia

Tutta la cultura deve avere una base ariana \Rightarrow di fronte all'Università di Berlino vengono buttati nei roghi i libri di scrittori ebrei, antinazisti, comunisti.

I ragazzi vengono inquadrati nella **Gioventù hitleriana**, o in organizzazioni naziste.

Viene creata la **Camera per la cultura** del Reich, una sorta di censura e di propaganda controllata da **Goebbels**.

L'ideologia

1935 con le **leggi di Norimberga** l'ebreo riceve lo status di razza inferiore e vengono vietate le relazioni tra ebrei e ariani ⇒

Gli ebrei sono spinti ad abbandonare la Germania e abbandonare ogni bene, che viene sequestrato dai nazisti.

Le “razze inferiori” devono essere riconoscibili attraverso un simbolo sul vestito.



Gli inferiori

Ebrei

Nomadi

Antifascisti

Immigrati

Testimoni
di Geova

Omosessuali

Asociali

La notte dei cristalli

9 Novembre 1938: notte dei cristalli

un ebreo uccide a Parigi un diplomatico tedesco per protesta contro l'antisemitismo nazista

i nazisti distruggono le proprietà ebraiche, bruciano le sinagoghe, uccidono o aggrediscono gli ebrei: Hitler dichiara di voler trovare una soluzione “definitiva” al problema ebraico

Hitler vuole attuare una **soluzione definitiva** al problema ebraico.

La notte dei cristalli



La notte dei cristalli

Hitler fa sparire la disoccupazione

1933: 7 milioni di disoccupati

1937: meno di 500.000

I prezzi sono stabili, come i salari; l'inflazione è bloccata, mentre negli altri Paesi la crisi continua.

Come ha fatto?

Ha bloccato le importazioni e le esportazioni

Ha incrementato del 25% la produzione militare

Lo Stato è formalmente stabile, ma è indebitato (dal '33 al '39 si quadruplica il debito)

Il nazismo

	Servizi pubblici (investimenti)	Forze armate (investimenti)	Indebitamento dello Stato	Disoccupati (milioni)
1933	0,6	0,7	12,0	6,0
1935	1,0	5,2	14,6	3,1
1937	1,2	11,0	25,5	0,7
1939	0,9	26,0	43,0	0,5

Hitler dichiara di volere la pace, ma prepara la guerra.



La svastica

La svastica è erroneamente attribuita al popolo degli Ari, mentre è un simbolo di vita per le popolazioni orientali.



Collana iraniana



L'antisemitismo

La dottrina nazista sosteneva la superiorità delle razze nordiche.

Hitler affermava che erano gli ebrei a ostacolare il successo della razza tedesca sulle altre razze del mondo, in realtà c'è un motivo ECONOMICO.

1933: inizia la persecuzione contro gli ebrei, molti fuggono.

La GESTAPO e le SS aggrediscono pubblicamente gli ebrei.

Perdono il lavoro e i diritti civili, sono insultati dalla stampa e devono subire le leggi razziali che impediscono loro una vita normale.

La popolazione spesso non partecipa alle persecuzioni, ma non interviene nemmeno per fermarle.

L'antisemitismo

Dal 1938 le persecuzioni contro gli ebrei sono più dure e violente:

- sono esclusi da tutte le attività commerciali industriali;
- le loro abitazioni e i loro beni sono sequestrati e rivenduti;
- molte famiglie sono inviate ai campi di concentramento.



L'antisemitismo



La guerra

Nel 1939 Hitler è pronto per la guerra:

- l'agricoltura è potenziata per accumulare grano per la guerra;
- i soldati sono sempre più numerosi e addestrati;
- le fabbriche sono per lo più di tipo bellico o di mezzi di trasporto.

