

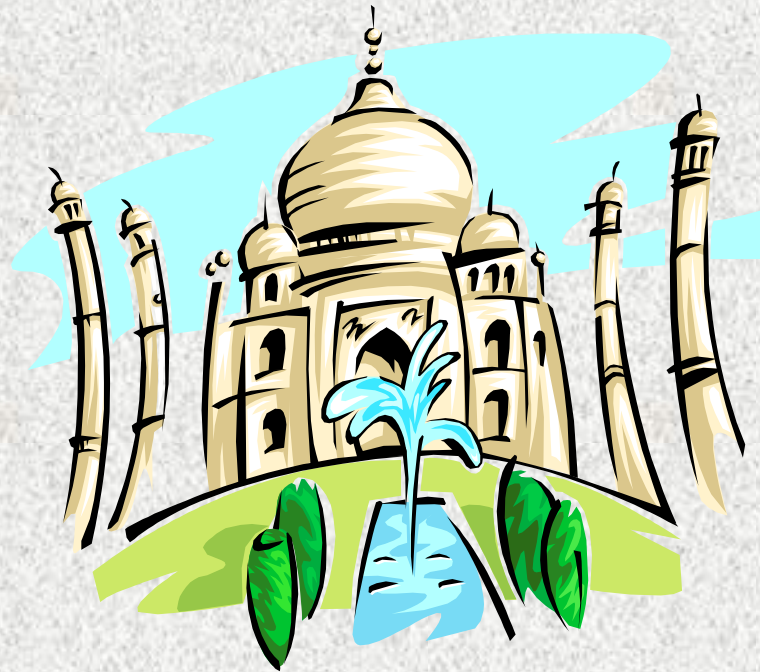

# INDIA

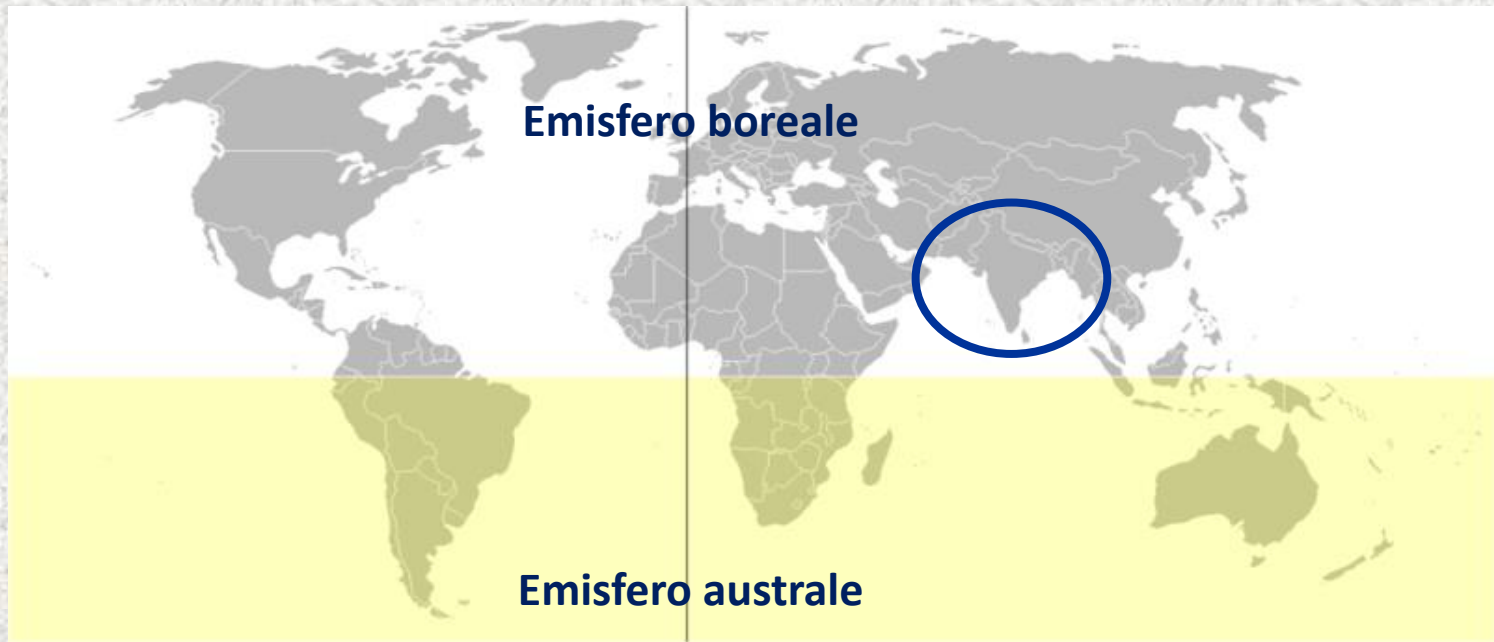



**India significa “terra bagnata dal fiume Indo”.**  
**I greci si riferivano agli abitanti di questa terra con il termine “Indoi” ossia “gli abitanti della terra bagnata dall’Indo”.**



**L'India è grande 3.287.263 Km<sup>2</sup>, quasi 11 volte più dell'Italia (302.338 Km<sup>2</sup>).**



**Confini politici**



# Confini geografici



# Orografia







# Idrografia



# Clima

L'India presenta  
numerose tipologie  
climatiche:

1. MONTANO: sulla  
catena dell'Himalaya:  
estati e inverni freddi.

2. SUBTROPICALE  
UMIDO: a nord est;  
estati calde, inverni miti  
e mancanza della  
stagione secca.

3. TROPICALE UMIDO:  
ovest; caldo e con  
abbondanti piogge tutto  
l'anno.





4. TROPICALE:  
centro e sud sud-est;  
alternanza di una  
stagione secca e una  
umida, solitamente  
calde.

5. SEMIARIDO:  
ovest; caldo con scarse  
precipitazioni.

6. ARIDO: nord-ovest;  
coincidente con il  
deserto di THAR caldo e  
sabbioso.

# I MONSONI

Sono venti stagionali che interessano tutto il sud del continente asiatico.

In India i Monsoni creano due stagioni:

-SECCA (da Ottobre a Maggio)

-UMIDA (da Maggio ad Ottobre).

Le piogge cadono per sei mesi per molte ore al giorno

Questo fenomeno è molto utile per rendere fertile il terreno, ma crea molti disagi e problemi alla popolazione

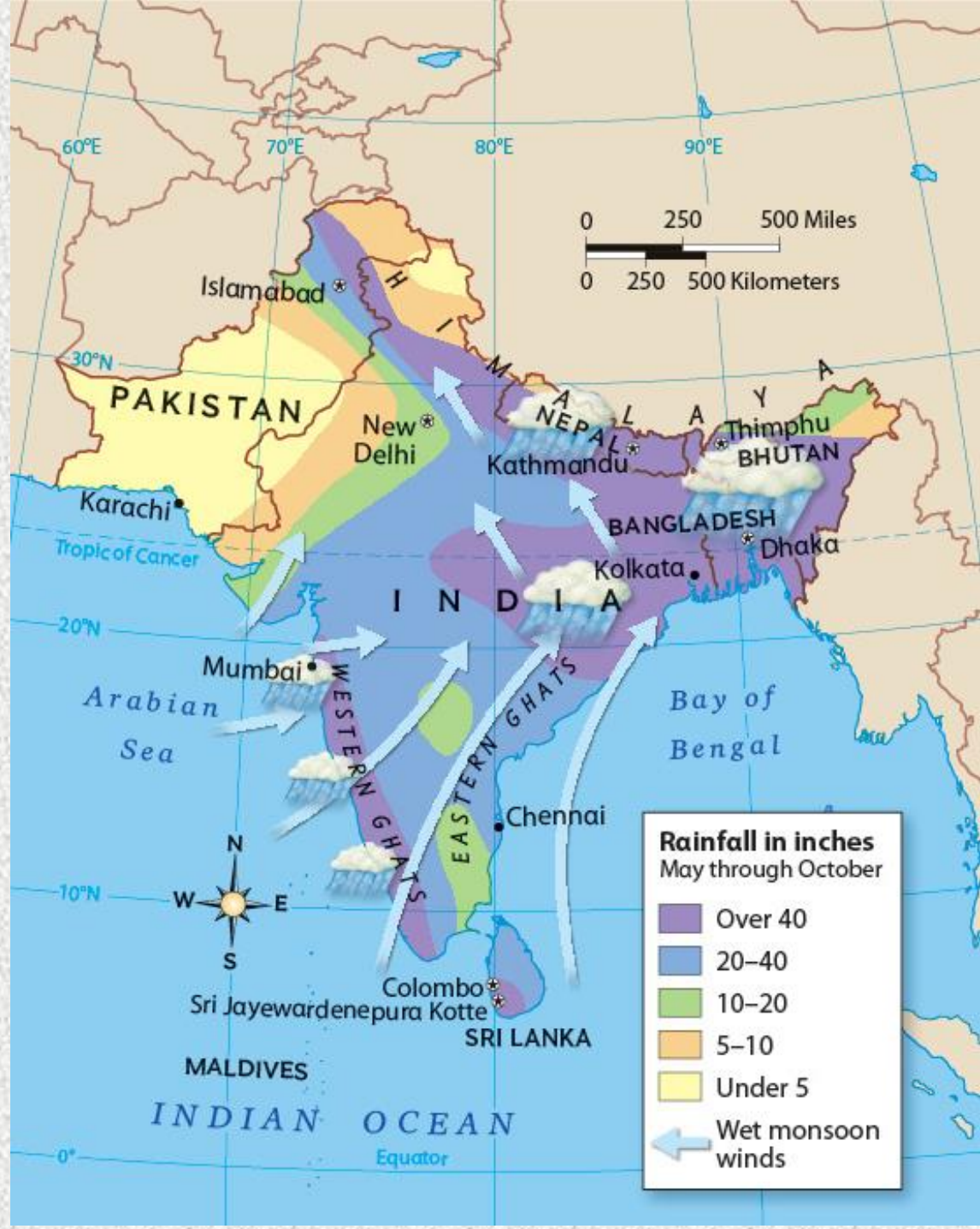





# FLORA

La presenza di numerose zone climatiche rende molto ricche e varie le specie animali e vegetali. Tra le piante più diffuse e importanti ci sono:



Le conifere dell'Himalaya



Il Teak

La pianta medicinale del Neem.





# FAUNA

Gli animali autoctoni o più diffusi sono:



Tigre del Bengala

Langur del Nilgiri



# FAUNA

Gli animali autoctoni o più diffusi sono:



**Elefante asiatico**



**Leone asiatico**



**Rospo di Beddome**

# GEOGRAFIA POLITICA

**CAPITALE**  
**New Delhi**

**ABITANTI**  
**1.200.000.000**  
**(20 volte l'Italia)**

**SUPERFICIE**  
**3.287.263 Km<sup>2</sup>**  
**(10 volte l'Italia)**

**DENSITÀ**  
**372 abitanti/Km<sup>2</sup>**  
**(in Italia 201)**

# GEOGRAFIA POLITICA

**LINGUA**  
Hindi e  
inglese

**ORDINAMENTO POLITICO**  
Repubblica parlamentare  
federale

**CITTA' IMPORTANTI**  
Calcutta, Bombay,  
Agra, Jaipur

**RELIGIONE**  
Induisti (75%),  
musulmani (15%),  
altro (10%)

# STATI

L'India è divisa in 29 Stati e 7 territori autonomi con un unico governo parlamentare. È stata una colonia inglese fino al 1947, anno in cui, grazie anche alla lotta non violenta di Gandhi, ottenne l'indipendenza.





Nel 1946 gli inglesi propongono il piano Mountbatten, che prevede la divisione dell'India in due Paesi, a seconda della maggioranza religiosa: musulmani e indù.

Gandhi si oppone a questo progetto, ma non ha successo e il piano viene attuato.

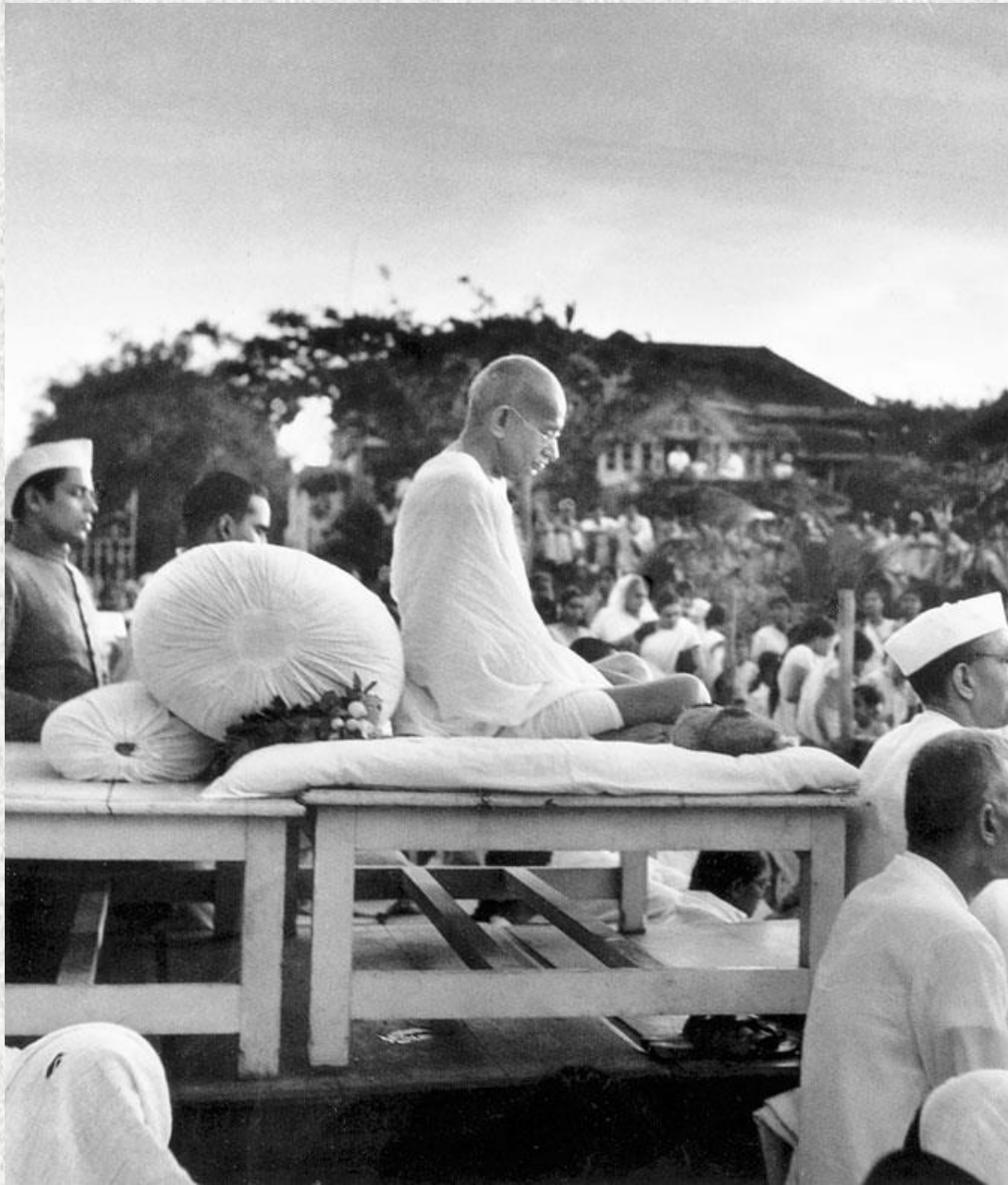

**La divisione dell'India provoca l'esodo di circa 17 milioni di persone da uno Stato all'altro con violenti scontri tra musulmani e induisti che porteranno a più di 500.000 morti. Gandhi inizia un digiuno nel tentativo di bloccare l'ondata di follia e di violenza, e riesce a fermare le atrocità.**



**Gandhi continua poi a impegnarsi per far smettere le violenze creando un dialogo con i dirigenti delle due comunità religiose. Nascono così due Stati indipendenti: India (maggioranza induista) e Pakistan (maggioranza musulmana).**

**Nel 1971 il Pakistan orientale si rende indipendente e diventa Bangladesh.**



# ECONOMIA

## Primario

- Cereali (riso e frumento) tea, cotone, iuta
- Bovini (solo per il latte)
- Bauxite, manganese, ferro

## Secondario

- industria elettronica, tessile, chimica
- industria cinematografica (Bombay)

## Terziario

- Informatica
- Turismo

I settori sono equamente distribuiti e fiorenti, ma l'India è un Paese povero a causa della:  
diffusione della corruzione  
concentrazione delle ricchezze nelle mani di pochi

# Il palazzo dei venti a Jaipur



# Il Taj Mahal ad Agra



# L'industria cinematografica di Bombay



# La religione Hindu

Gli induisti hanno molti dei, tra i quali i principali sono tre che formano la TRIMURTI.



**BRAHMA: il creatore**

**SHIVA: il distruttore**

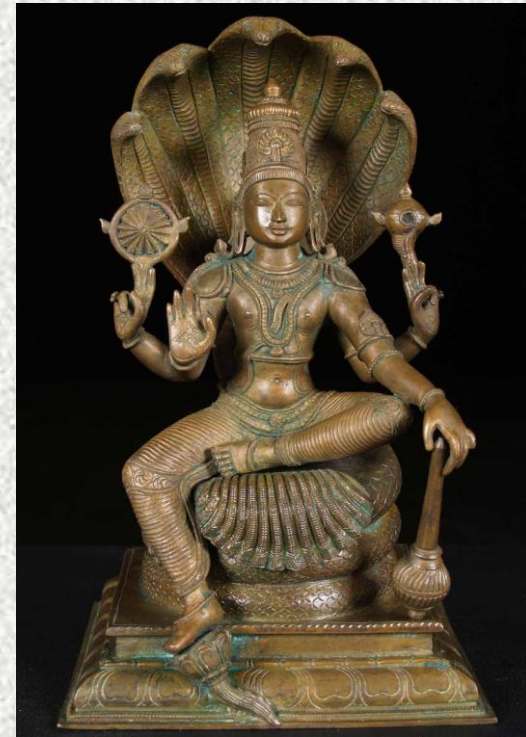

**VISHNU:  
il ricostruttore**

# La religione Hindu

E le due dee

DEVI: la madre



KALÌ: la vendetta terribile

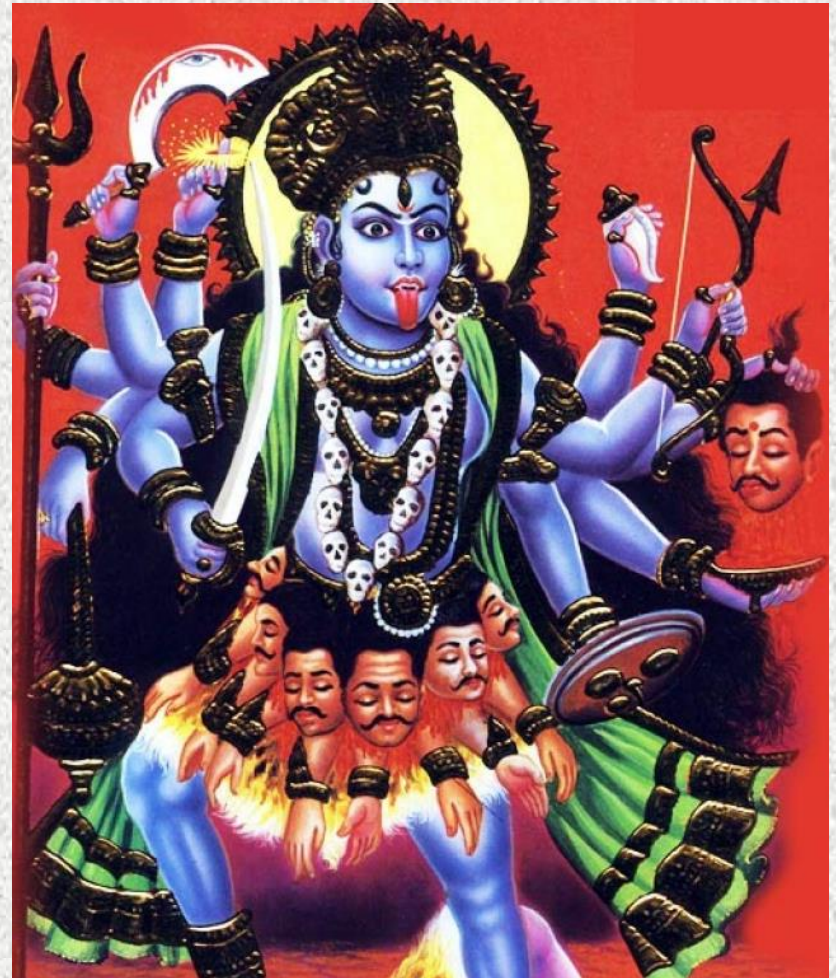

# La religione Hindu

**Gli induisti credono nella reincarnazione e per questo sono vegetariani.**

**Il premio per una vita virtuosa è la reincarnazione verso una forma di vita migliore**

**La forma perfetta di essere vivente è la mucca, per questo è considerato un animale sacro**

**Alla fine di tutti i cicli di reincarnazione, si raggiunge il NIRVANA, ossia l'assoluto spirito e la gioia totale**

# Le celebrazioni Hindu a Varanasi





# La società Hindu

Per gli induisti la società è strutturata gerarchicamente in base alle reincarnazioni vissute; a società è divisa in caste, in base alla nascita.

**1. Brahmani**  
(sacerdoti)

**2. Kshatriva**  
(re, nobili e guerrieri)

**3. Vaisva**  
(agricoltori e mercanti)

**4. Shudra**  
(servi)

Al di fuori delle caste si trovano gli “intoccabili” ossia coloro i quali svolgono lavori “impuri”.

# I problemi in India

**Corruzione**

**Trasporti**

**Povertà**

**Inquinamento**

**Malattie**

**Lavoro  
minorile**

# Le bidonville a Calcutta







# Folklore

Le donne vestono dei SARI, lunghi teli rettangolari molto colorati che vengono avvolti intorno al corpo.





# Folklore



**Nelle cerimonie le donne uniscono l'orecchino del lobo con quello della narice con lunghe catenelle**



# Folklore

e dipingono il palmo o il dorso delle mani con l'hennè



# La festa di Navaratri

È la festa più importante, il nome significa “nove notti” ossia esattamente la sua durata. È una festa che mette al centro di tutto l’energia femminile. Celebra infatti la Dea Madre Devi e lo fa con una danza tradizionale, detta “garba”.



**Ideato e prodotto dalla prof.ssa Sonia Russo  
per esclusivi scopi didattici**