



**S  
P  
A  
G  
N  
A**

ASPETTI NATURALI:  
CONFINI E POSIZIONE

# POSIZIONE GEOGRAFICA:

E' a Sud Ovest dell'Italia

Fa parte dell'Europa

Si estende per circa 500.000  
Kmq (quasi 2 volte l'Italia)



# CONFINI GEOGRAFICI E POLITICI

**NORD OVEST E NORD:**  
è bagnata  
dall'Oceano Atlantico  
(detto in questa zona  
**Mar Cantabrico**)

**NORD EST:** confina con  
la Francia attraverso i  
**Pirenei**

**EST E SUD EST:** è  
bagnata dal **Mar  
Mediterraneo**



**OVEST:** confina  
con il **Portogallo**

**SUD OVEST:** è bagnata  
dall'**Oceano Atlantico**

**SUD:** confina con il  
**Marocco** attraverso lo  
**Stretto di Gibilterra**

ASPETTI NATURALI:

OROGRAFIA

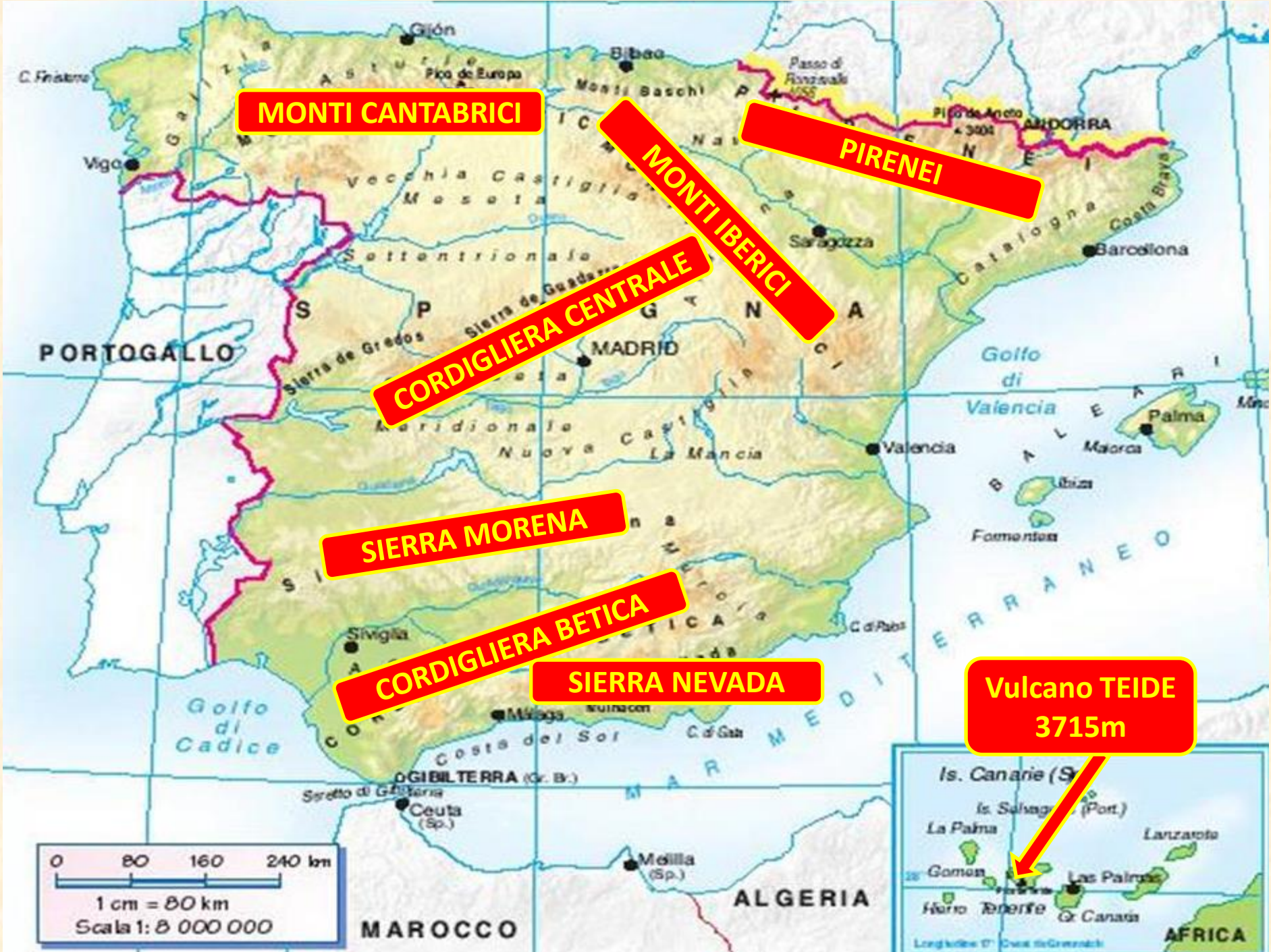

**MONTI CANTABRICI**

**MONTI IBERICI**

**PIRENEI**

**CORDIGLIERA CENTRALE**

**SIERRA MORENA**

**CORDIGLIERA BETICA**

**SIERRA NEVADA**

**Vulcano TEIDE  
3715m**

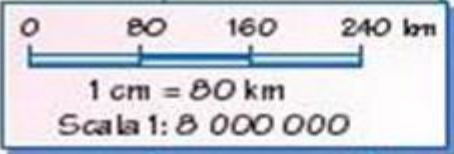

ASPETTI NATURALI:

IDROGRAFIA



**DOURO**

**EBRO**

**TAGO (1008 km)**

0 80 160 240 km  
1 cm = 80 km  
Scala 1: 8 000 000

Is. Canarie (Sp.)  
Is. Salvagens (Port.)  
La Palma Lanzarote  
Gomera Las Palmas  
Isla Tenerife Gr. Canaria  
Longitudes 0° West to Greenwich



ASPETTI NATURALI:

CLIMA



**La zona SETTENTRIONALE è caratterizzata da un clima ATLANTICO mite e piovoso. Tale zona è detta “Spagna verde” perché è ricca di vegetazione.**



MAROCCO

ALGERIA





**La zona CENTRALE, detta Meseta, è caratterizzata da un clima CONTINENTALE con inverni freddi ed estati calde.**

La zona **MERIDIONALE** è caratterizzata da un clima **MEDITERRANEO**, con temperature medie elevate e scarse precipitazioni.

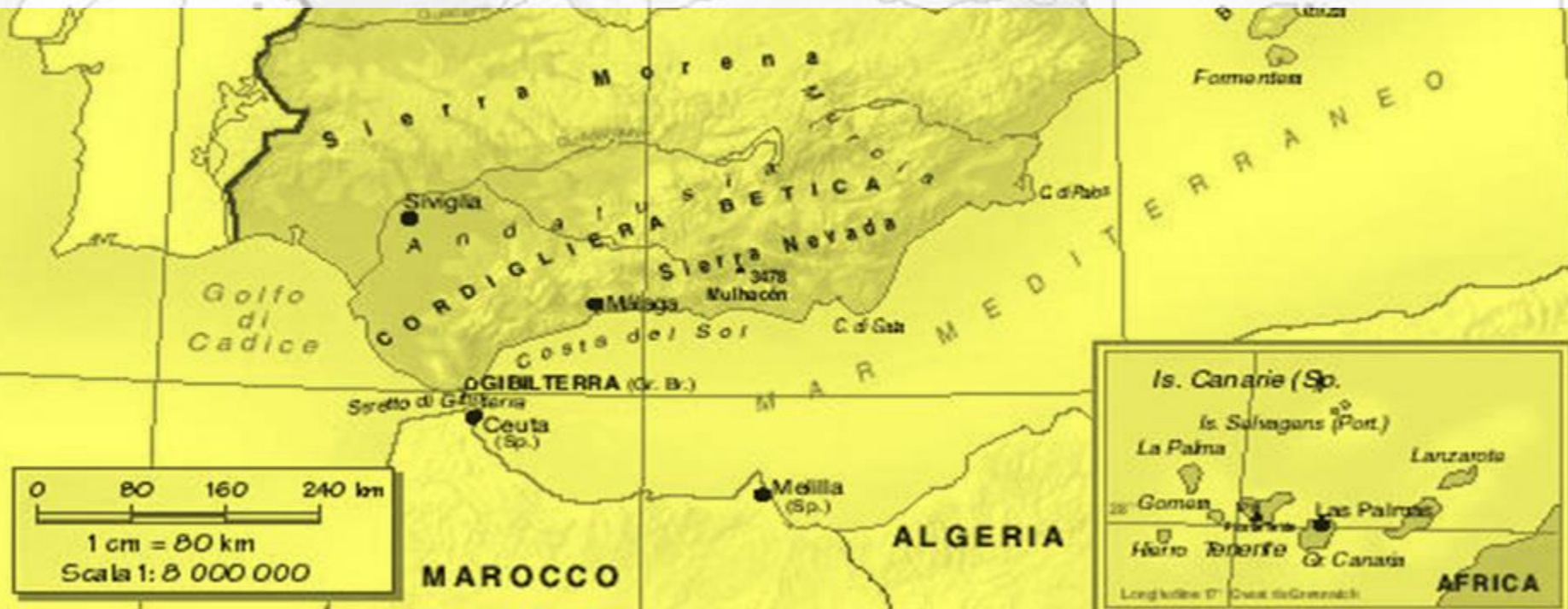

ASPETTI NATURALI:

FLORA

**La zona a nord è caratterizzata da larici, pini, abeti.**



**La zona centrale presenta zone desertiche e steppa.**



**La zona meridionale ospita macchia mediterranea, uliveti e vitigni.**





ASPETTI NATURALI:

FAUNA

# LUPO



# LINCE



**CERVO**



**CAPRA SELVATICA**

# VOLPE



**AQUILA**



**FENICOTTERO**

ASPETTI ANTROPICI:  
POPOLAZIONE



LA SPAGNA È UNA MONARCHIA COSTITUZIONALE

CI SONO CIRCA 47 MILIONI ABITANTI

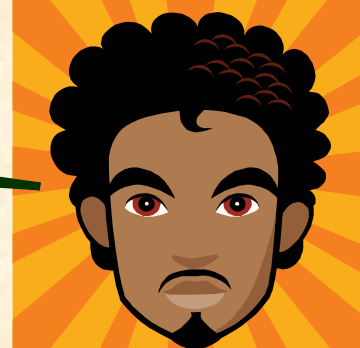

LA RELIGIONE PIÙ DIFFUSA È IL CATTOLICESIMO

IL 70% DELLA POPOLAZIONE VIVE IN CITTÀ

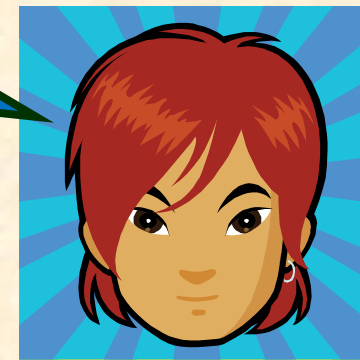

SI PARLANO TRE LINGUE: IL CASTIGLIANO, IL CATALANO E IL BASCO

L'ASPETTATIVA DI VITA È DI 80 ANNI

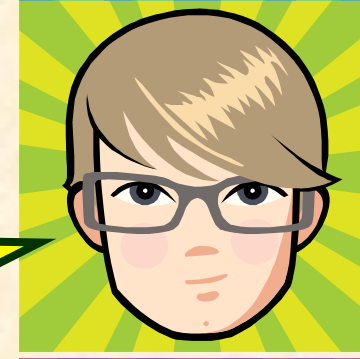

IL 98% DEGLI SPAGNOLI È ALFABETIZZATO

LA DENSITÀ DEGLI ABITANTI È 94/KMQ

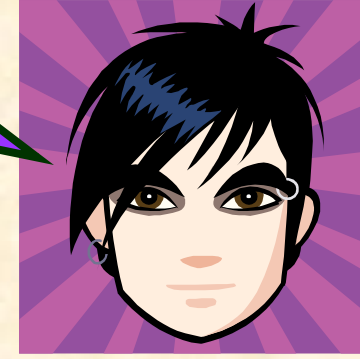





LA CAPITALE E' MADRID



ALTRE CITTÀ IMPORTANTI SONO...



VALENCIA

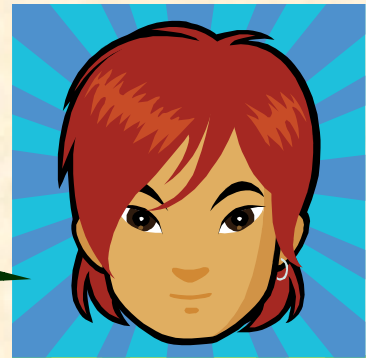

BARCELLONA



E BILBAO

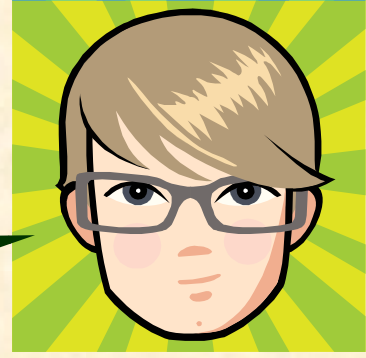

CI SONO ANCHE DELLE ISOLE...



LE ISOLE BALEARI

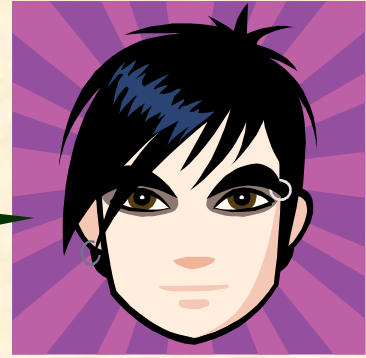

E LE CANARIE

ASPETTI ANTROPICI:  
SETTORI ECONOMICI

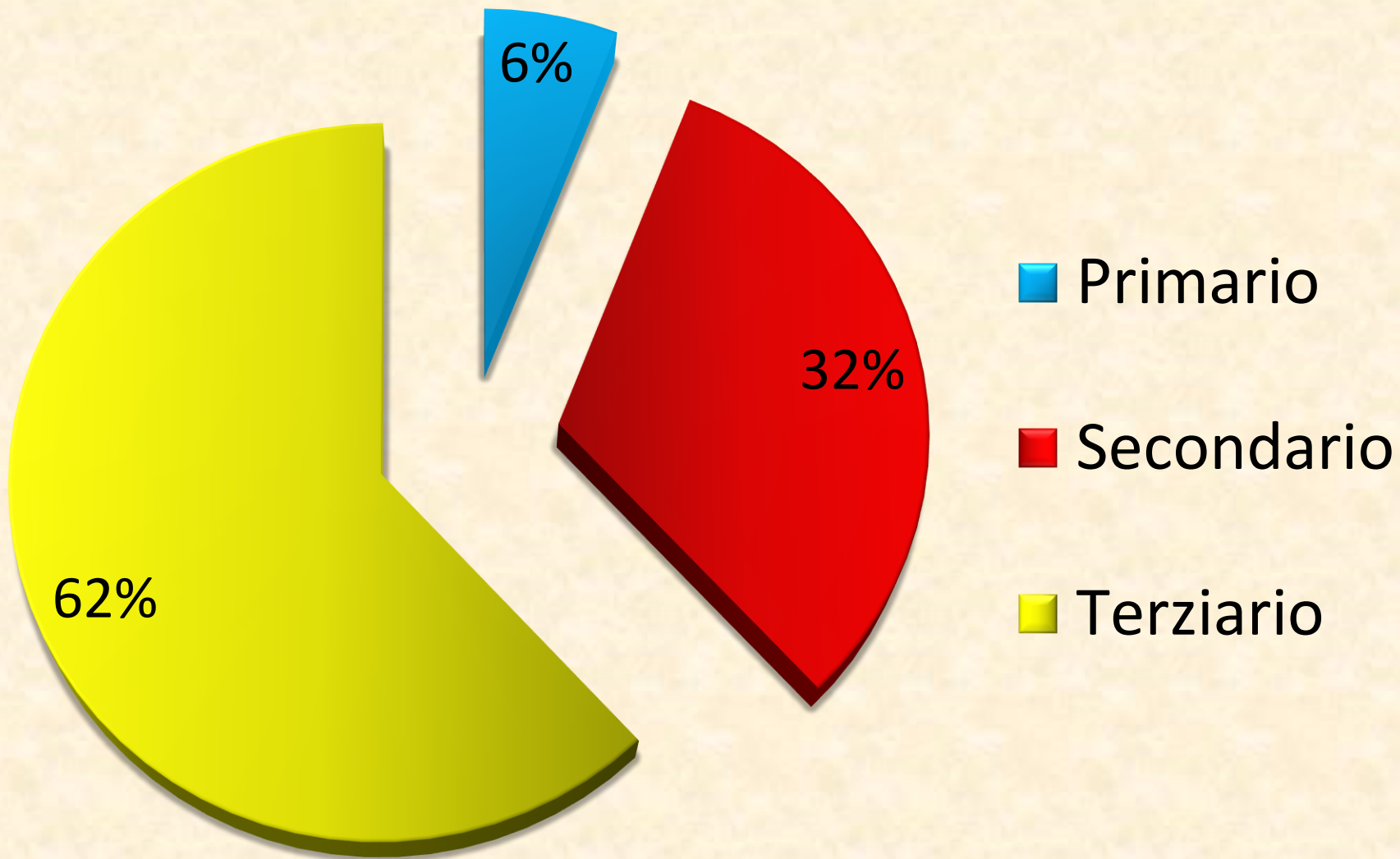

# SETTORE PRIMARIO:

La maggior parte del suolo è poco fertile e arida.

SUD = latifondo e agricoltura estensiva

NORD = piccola proprietà terriera e agricoltura intensiva.

Le produzioni principali sono:

**BARBABIETOLA  
DA ZUCCHERO**

**SUGHERO**

**CEREALI**

**COTONE**

**OLIVE**

**UVA**

**TABACCO**

**Si allevano soprattutto bovini e ovini, tra cui la pregiata razza da lana merinos.**

**In Andalusia è tradizionale l'allevamento dei tori da corrida.**

**Il settore ittico è molto importante: sardine, tonni e acciughe spagnoli sono esportati in tutta Europa.**

**Le risorse minerarie più importanti sono:**



**CARBONE**



**FERRO**



**MERCURIO**



**PIOMBO**

# SETTORE SECONDARIO:

**E' un settore abbastanza sviluppato.**

**Sono diffuse soprattutto le industrie:**

**MECCANICHE**

**TESSILI**

**NAVALI**

**CHIMICHE**

**ENERGETICHE**

**ALIMENTARI**

# SETTORE TERZIARIO:

È dominato dal turismo e dai trasporti.

Ha avuto un'espansione enorme negli ultimi 10 anni e ciò ha provocato anche notevoli problemi ambientali.



**Prima**



**Dopo**

# PROBLEMI AMBIENTALI

**L'inquinamento dell'acqua è un problema molto sentito in Spagna, tanto che il WWF spagnolo ha iniziato una campagna pubblicitaria per sensibilizzare la popolazione.**

**Lo slogan di questa campagna pubblicitaria è:  
“UNA SINGOLA LATTA DI SOLVENTE O DI VERNICE,  
PUÒ INQUINARE MILIONI DI LITRI D'ACQUA”**





A single  
can of disinfectant  
pollutes millions  
of liters of water



WWF  
1986-2020

**L'inquinamento luminoso è presente, anche se inferiore a quello di altre zone d'Europa.**

**In rosso e giallo le zone più colpite dall'inquinamento luminoso.**

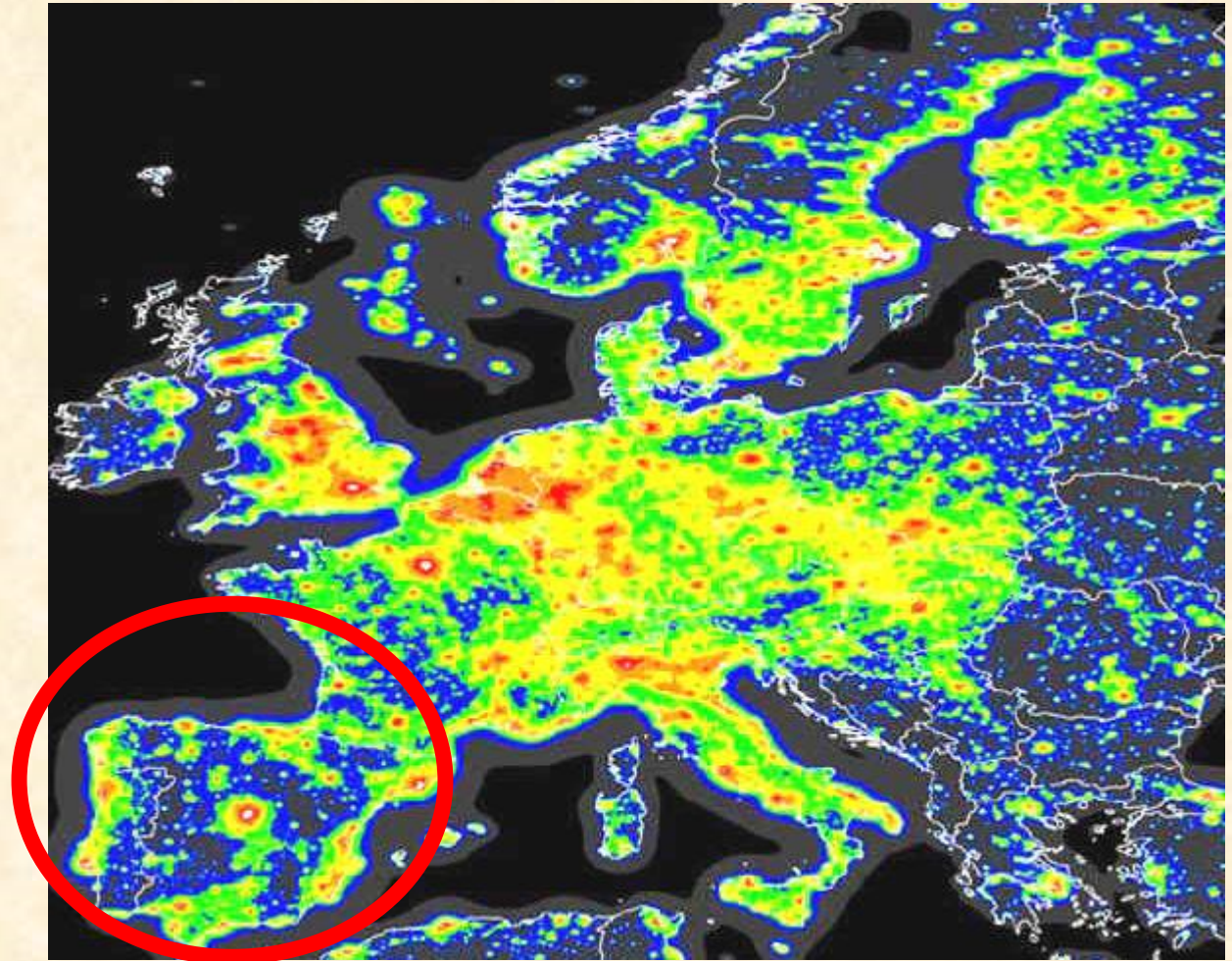

**L'inquinamento dell'acqua è un problema molto sentito in Spagna, tanto che il WWF spagnolo ha iniziato una campagna pubblicitaria per sensibilizzare la popolazione.**

**Lo slogan di questa campagna pubblicitaria è:**

**“UNA SINGOLA LATTA DI SOLVENTE O DI VERNICE,  
PUÒ INQUINARE MILIONI DI LITRI D'ACQUA”**

# PROBLEMI SOCIALI

**E' in aumento l'alcolismo, soprattutto tra i giovani.**

**Sta aumentando la disoccupazione, anche se il governo cerca di dare degli aiuti sociali a chi rimane senza lavoro.**

**In alcune zone della Spagna è molto presente la microcriminalità (furti, scippi, spaccio di droga).**

# PROBLEMI SOCIALI

Alcune zone della Spagna hanno combattuto per ottenere maggiore indipendenza dal governo centrale.

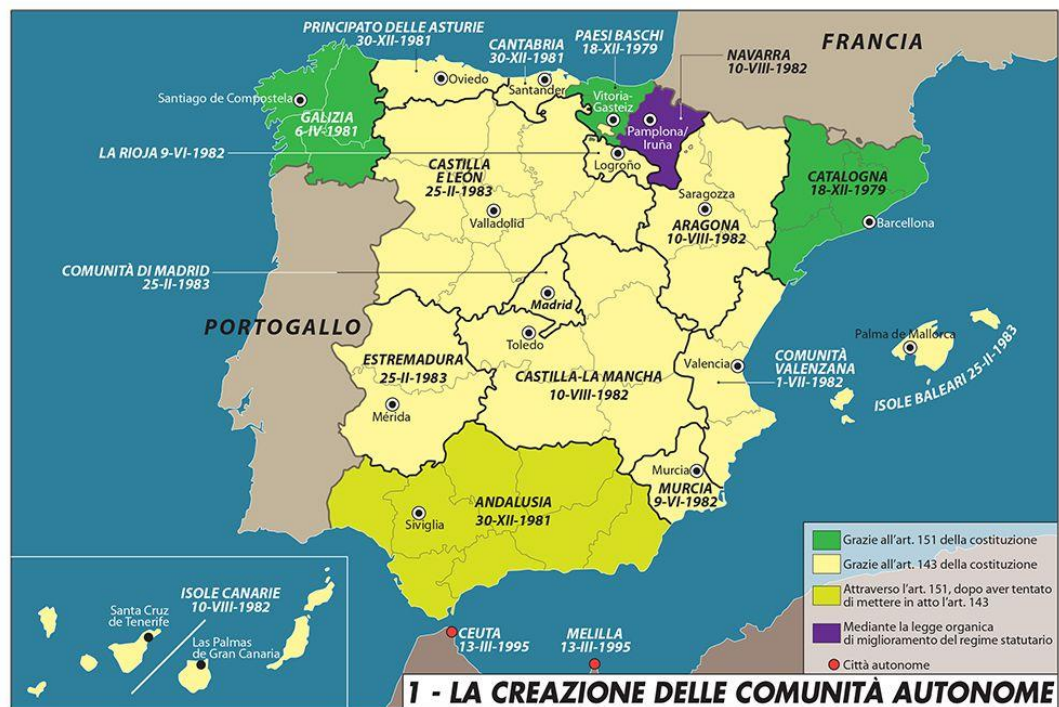

La Catalogna e i Paesi Baschi sono alcune tra le molte regioni a statuto speciale e hanno una maggiore autonomia, anche se alcuni partiti vorrebbero trasformarli in Stati veri e propri.

CAPITALE E CITTÀ  
IMPORTANTI

# MADRID

## Palazzo reale di Madrid



# MADRID

**Museo del Prado**



**Palacio de Cibeles**





# MADRID

## Monasterio del Escorial



# BARCELONA



**I grandi viali «Ramblas»**

# BARCELONA



**La Sagrada Familia**

# GRANADA



**Alhambra**

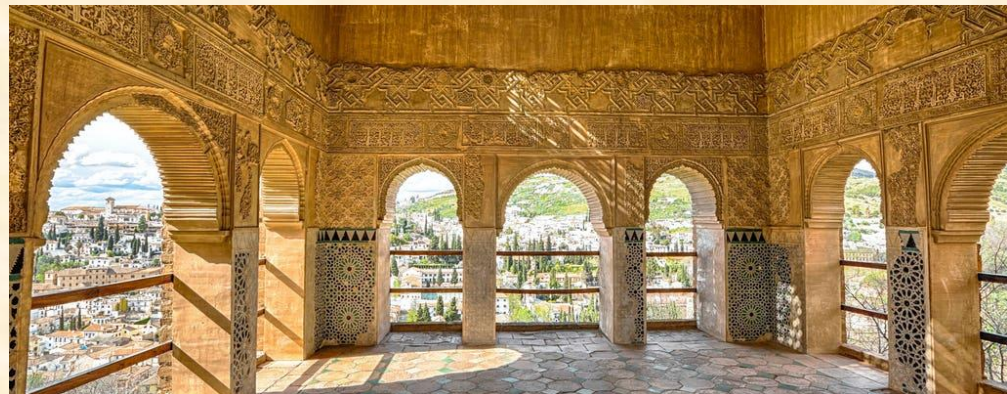

# GRANADA

**Il ballo più popolare è il flamenco...**



**... una via di mezzo tra la danza classica e quella araba.**

**Un'attrazione conosciuta in tutto il mondo è la corrida...**



**... anche se oggi è meno seguita di un tempo, perché molti denunciano le crudeltà compiute contro i tori.**



**Una forma di corrida è la FESTA DI SAN FIRMINO: il 7 luglio...**



**... a Pamplona si liberano i tori per le strade e i giovani devono correre davanti a loro cercando di non farsi incornare!**

**Ma spesso capitano incidenti, anche mortali, per i tori e per gli uomini.**



**La grande Festa di Aprile di Siviglia è molto meno violenta:**

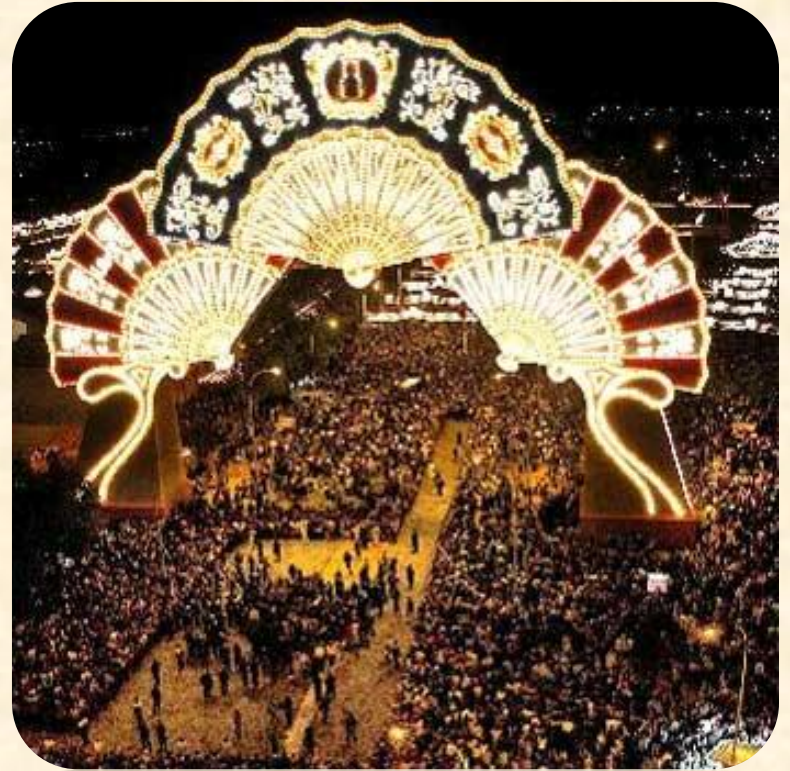

**... si mangia pesce fritto, si balla, si canta e ci si diverte con i fuochi d'artificio.**



**A proposito di mangiare... il piatto tipico è la PAELLA, nasce a Valencia ed è fatta con riso, pesce, carne e verdure**



**Invece la bevanda più caratteristica è la SANGRIA, un insieme di vino rosso, arance, frutta e spezie da bere fredda.**

**Gli spagnoli seguono molto il calcio e uno sport che si chiama PELOTA, nato nei Paesi Baschi (verso i Pirenei)**



**Gli atleti di questo sport utilizzano uno strano attrezzo che serve a raccogliere la palla e a rilanciarla.**

**Tra gli artisti spagnoli più famosi ci sono:**

**il pittore Pablo Picasso**



**il chitarrista  
Paco de Lucia**



**l'attore Antonio  
Banderas**

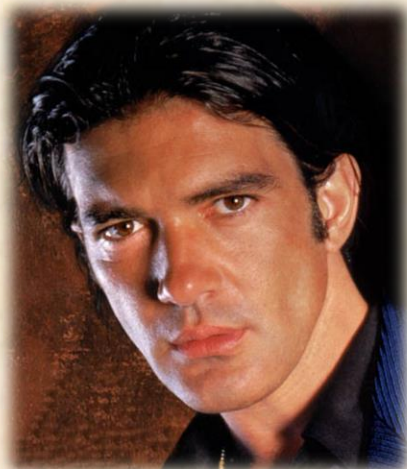

**il pittore  
Salvador Dalì**

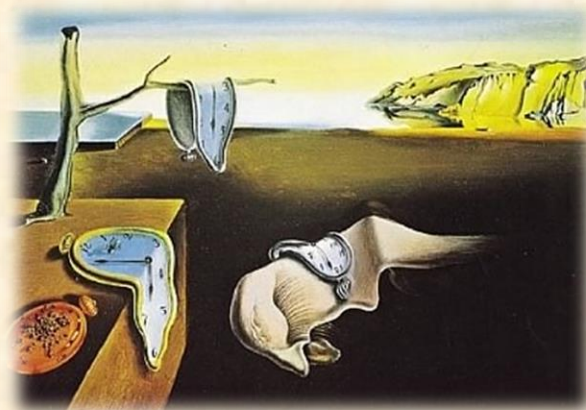

# lo scrittore Miguel Cervantes



# il cantante Jarabe de Palo

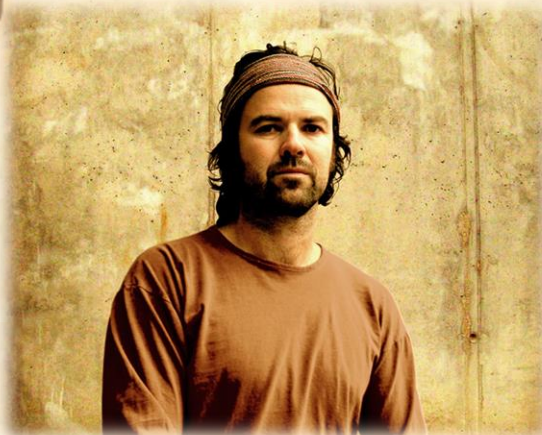

# il pittore Francisco Goya



# lo scrittore Luis Sepúlveda



**il cantante Julio Iglesias e  
suo figlio Enrique**



**il gruppo Ska-p**



**l'attrice  
Penelope Cruz**



**il pilota di F1  
Fernando Alonso**







**il tennista  
Rafael Nadal**



**Tutte le foto sono state prese da Internet**

**I dati sono tratti da:**

-  **Wikipedia**
-  **Enciclopedia geografica Garzanti online**
-  **www.wwf.com**
-  **www.prb.com**
-  **(population reference bureau)**

**Presentazione fatta dalla prof.ssa Sonia Russo**